



**COMUNE DI PASTORANO**  
(Caserta)



**PIANO URBANISTICO COMUNALE**

**COMPONENTE STRUTTURALE**

(LEGGE REGIONE CAMPANIA 22.12.2004 N.16 - REGOLAMENTO DI ATTUAZIONE 04.08.2011 N.5)

ELABORATO  
**A14**

**QUADRO AMBIENTALE**  
**INTEGRITA' FISICA - RISCHIO DA FRANA**

SCALA  
1:10.000

IL PROGETTISTA:  
ARCH. ROMANO BERNASCONI

RESPONSABILE DEL PROCEDIMENTO:  
GEOM. LUIGI DONOFRIO

COLLABORATORI:  
ARCH. MARIAROSARIA TORBINIO (coordinamento generale)  
ARCH. ANTONIO ALBANO (elaborazioni informatiche - GIS)  
ARCH. ARMANDO RICCIO (elaborazioni informatiche)

IL SINDACO:  
GIOVANNI DIANA

MODIFICATO IN CONFORMITA' AL PARERE DELL'AUTORITA' DI BACINO LIRI,  
GARIGLIANO, VOLTURNO N.2501 DEL 18 04 2016

Giugno 2013

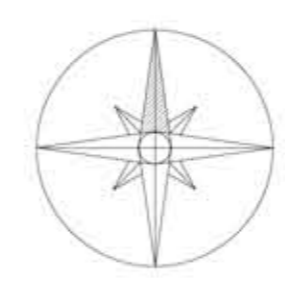
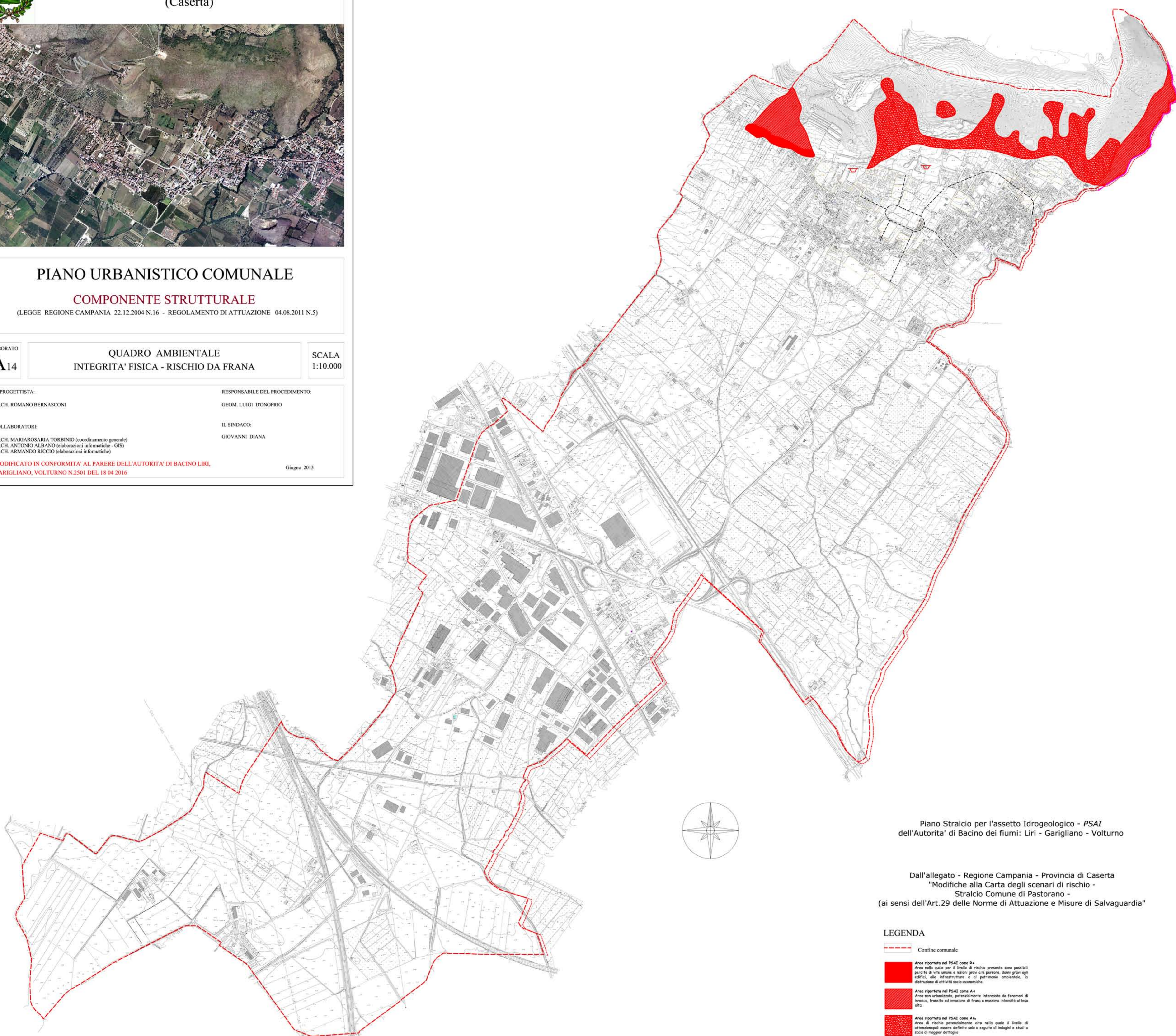

Piano Stralcio per l'assetto Idrogeologico - **PSAI**  
dell'Autorita' di Bacino dei fiumi: Liri - Garigliano - Volturno

Dall'allegato - Regione Campania - Provincia di Caserta  
"Modifiche alla Carta degli scenari di rischio -  
Stralcio Comune di Pastorano -  
(ai sensi dell'Art.29 delle Norme di Attuazione e Misure di Salvaguardia"

**LEGENDA**

Confine comunale

Area riportata nel PSAI come R4  
Area nella quale per il livello di rischio presente sono possibili perdite di vite umane e lesioni gravi alle persone, danni gravi agli edifici, alle infrastrutture e al patrimonio ambientale, la distruzione di attività socio-economiche.

Area riportata nel PSAI come A4  
Area non urbanizzata, potenzialmente interessata da fenomeni di innesco, trasporto ed innesco di frane a massima intensità attesa alta.

Area riportata nel PSAI come A4  
Area di rischio potenzialmente alta nella quale il livello di attenzione può essere definito solo a seguito di indagini e studi a scala di maggior dettaglio.